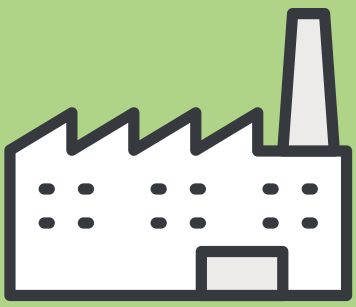

LOJAS DE FÁBRICA
GUIMARÃES

GUIMARÃES
TURISMO

Apresentação

Guimarães é reconhecido como um destino cultural de excelência, mas não se afirma apenas no plano cultural e patrimonial.

É, também, um concelho rico na diversidade e que se afirma pela qualidade e valia do tecido empresarial, o qual constitui uma das nossas grandes diferenças em termos de comunidade e valor agregado para a nossa riqueza coletiva.

Neste contexto, e numa perspetiva de valorização do território e de diversificação da oferta turística, por forma a oferecer aos visitantes o que Guimarães tem de melhor, apresentamos aqui alguns dos produtos e marcas de origem local e os respetivos pontos de venda ao público, num total de 18 Lojas de Fábrica.

Índice

6 calçado
12 cutelarias
14 meias
17 têxteis-lar
26 vestuário

calçado

CAMPORT

produtos comercializados
calçado

marcas de produto
Camport

formas de pagamento
MB/numerário

localização
Rua Comendador Domingos Torcato Ribeiro, nº2
Costa
GPS: 41°26'38.026"N 8°17'2.13"W

como chegar:
(a partir da saída da auto-estrada)
Na rotunda, siga pela 2ª saída em direção a Braga/Fafe/Guimarães> Continue em frente> Siga pela saída em direção Braga/Felgueiras/Fafe> Mantenha-se à direita e vire para N105> Continue até N101> Siga pela saída em direção a Guimarães Nascente> Na rotunda, siga pela 1ª saída para a rua da Cruz d'Argola/N101> Continue a seguir N101> Na rotunda, siga pela 3ª saída para a Av. Rio de Janeiro> Na rotunda, siga pela 2ª saída, para a Rua Dr. José Augusto da Silva> Na Praceta Cidade de Kaiserslautern, saia na 1ª saída para a rua Santa Marinha da Costa/N101-2> Entre na rotunda, o destino encontra-se à direita.

estacionamento
veículos ligeiros e autocarros de turismo

horário
segunda a sábado: 13h00-18h00

contactos
tel.: +351 253 520 021 (geral)/
+351 253 520 025 (loja)
e-mail: contacto@camport.pt (geral)
loja@camport.pt (loja)
website: www.camport.pt
facebook: www.facebook.com/camport.Portugal/
instagram: www.instagram.com/camport_pt/

ICC, INDÚSTRIAS E COMÉRCIO DE CALÇADO, S.A.

produtos comercializados
calçado de segurança

marcas de produto
Lavoro
No Risk
Portcal
Go Safe

formas de pagamento
MB/numerário

localização
Rua Bairro do Sol
Pinheiro
GPS: 41°24'57.9"N 8°17'27.0"W

como chegar:
(a partir da saída da auto-estrada) Saída Guimarães Sul> Ao sair da A7, na rotunda, 1ª saída> A fábrica fica logo a seguir ao edifício Pneus Covas.

estacionamento
veículos ligeiros (muito reduzido) e autocarros de turismo (muito reduzido)

horário
segunda a sexta-feira: 8h30-12h30/14h00-18h00
sábado: 9h30-12h30

contactos
tel.: +351 253 776 666
e-mail: catarina.miranda@lavoro.pt
website: www.lavoroeurope.com

J.A.M. FERNANDES & FILHOS, LDA.

produtos comercializados
calçado

marcas de produto
Darita

formas de pagamento
numerário

localização
Rua D. Afonso Henriques, nº1102
São Torcato
GPS: 41°28´19.6"N 8°15´56.0"W

como chegar:
(a partir da saída da auto-estrada) Na rotunda seguir pela 2ª saída em direção a Braga/Felgueiras/Fafe> Manter-se à direita e vire para N105> Continuar até N101> Seguir pela saída em direção a Guimarães/Penselo> Continue na N207-4> Vire à direita em direção à Rua Rómulo de Carvalho/N207-4> Na rotunda, siga pela 3ª saída para a Rua Moura Machado/N207-4> Siga em frente> Na rotunda, siga pela 2ª saída> Continue até à Rua de Cesil/N207-4> Siga sempre em frente durante 3 KM> Vire à direita em direção à Rua D. Afonso Henriques. (Estrada em paralelo com 3 placas que dizem: GNR; ZONA INDUSTRIAL; DARITA)> A fábrica encontra-se no cimo da rua. É a segunda do lado direito. Tem uma chapa em cor de laranja.

estacionamento
veículos ligeiros e autocarros de turismo

acessível a deficientes motores

horário
segunda a sexta-feira: 9h00-17h30
sábado: 10h00-12h00

contactos
tel.: +351 253 423 270/+351 917 373 305
e-mail: geral@jamfernandes.com
website: www.jamfernandes.com

KYAIA, FORTUNATO O. FREDERICO & CA. LDA.

produtos comercializados
calçado e acessórios de moda

marcas de produto
Fly London
Softinos
Asportuguesas

formas de pagamento
MB/numerário

localização
Rua 24 de Junho, nº453
Penselo
GPS: 41°28'02.6"N 8°18'15.9"W

como chegar
(a partir da saída da auto-estrada) Saindo da autoestrada, deverá sair na 2ª saída da rotunda em direção a Guimarães> Sair na 2ª saída para entrar na circular urbana de Guimarães, sentido Braga/Fafe/Felgueiras> Seguindo 2 km na Circular Urbana (N105), deverá sair na 1ª saída em direção a Braga, para entrar na N101> Cerca de 1,5 km seguindo em direção a Braga, deverá sair na 1ª saída da rotunda em direção a São Torcato> Cerca de 1 km à frente encontra-se um cruzamento, pelo que deverá virar à direita, mais a baixo, do lado esquerdo encontra-se a empresa Kyaia.

estacionamento
veículos ligeiros e autocarros de turismo

horário
segunda a sexta-feira: 10h00-13h30/15h00-18h00
sábado: 9h00-12h30/13h30-18h00

contactos
tel.: +351 253 559 140
e-mail: info@kyaia.com
website: www.kyaia.com
facebook: www.facebook.com/grupokyaia/

AMF, LDA.

produtos comercializados
calçado de segurança

marcas de produto
Toworkfor
T'OOL

produtos Eco Friendly
Green Toworkfor

formas de pagamento
numerário

localização
Rua São Cipriano, nº658
Tabuadelo
GPS: 41°24'3.845"N 8°17'10.838"W

como chegar:
(a partir da saída da auto-estrada) Saída 9 N105/Guimarães Sul/ N106/Vizela> Na rotunda seguir na 2ª saída e seguir em frente 400 metros> Na rotunda, seguir pela 2ª saída para a Rua Nossa Sra. dos Remédios> No cruzamento virar à esquerda para a Rua António da Costa Guimarães> Seguir 2.4KM, até chegar a Tabuadelo> Em Tabuadelo, seguir em frente cerca de 550m, até encontrar o nº 678 da Rua de S. Cipriano.

estacionamento
veículos ligeiros e autocarros de turismo

acessível a deficientes motores

horário
segunda a sexta-feira: 9h00-13h00/14h30-17h30

contactos
tel.: +351 253 527 163
e-mail: info@amfshoes.com/ info@toworkfor.com
website: www.amfshoes.com/ www.toworkfor.pt/www.tool.com.pt
facebook: www.facebook.com/toworkfor.pt/
instagram: www.instagram.com/toworkfor/

cutelarias

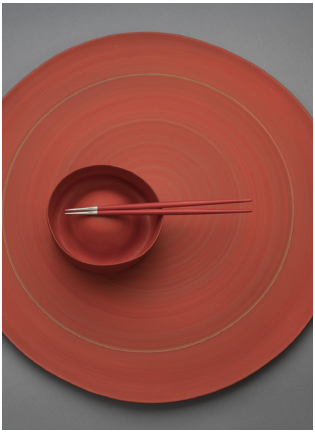

CUTIPOL, CUTELARIAS PORTUGUESAS S.A.

produtos comercializados
cutelaria de mesa

marcas de produto
Cutipol

formas de pagamento
MB/numerário

localização
Rua Santa Marta
Caldas das Taipas
GPS: 41°29'38.4"N 8°20'57.0"W

como chegar:
(a partir da saída da auto-estrada) Saída em direção à N206 Guimarães> Na rotunda seguir a 3ª saída: N206 em direção a Caldas das Taipas> De seguida, seguir à esquerda: variante Fermentões – Silvares> Na rotunda seguir a 3ª saída, N101 em direção a Caldas das Taipas.

acesso a deficientes motores

horário
segunda a sexta-feira: 9h00-12h00/13h30-17h00

contactos
tel.: +351 253 470 240
e-mail: info@cutipol.pt
website: www.cutipol.pt
facebook: facebook@cutipol
instagram: instagram@cutipol

meias

EMPRESA TÊXTIL DE PEÚGAS, LDA.

produtos comercializados
meias, collants

marcas de produto
Boutique das Meias (as nossas meias não têm costura na biqueira)

produtos Eco Friendly
Algodão Orgânico – Certificado GOTS

formas de pagamento
MB/numerário

localização
Rua da Devesa, nº12
São Martinho de Candoso
GPS: 41º25'25.612"N 8º20'3.577"W

como chegar:
(a partir da saída da auto-estrada) Na rotunda imediatamente a seguir à saída da auto-estrada, virar à direita> Na rotunda seguinte, seguir em frente> Uns metros à frente, virar à esquerda num corte acentuado, a descer> Na rotunda seguinte, virar à direita e começar a subir, sempre em frente> Depois de passar na ponte que passa por cima da autoestrada, aparece um cruzamento, virar à esquerda, continuando a subir> Virar à direita no cruzamento seguinte. Continuar a subir> A fábrica fica numa zona industrial que vai aparecer à direita, a seguir a um café.

estacionamento
veículos ligeiros e autocarros de turismo

acessível a deficientes motores

horário
segunda a sexta-feira: 9h00-12h30/14h00-19h00
sábado: 10h00-13h00/14h00-19h00
no 1º sábado de cada mês há sempre uma feira de stocks

contactos
tel.: +351 253 536 061
e-mail: marialima@etpeugas.pt
website: www.boutiquedasmeias.com
facebook: www.facebook.com/boutiquedasmeiasetp/
instagram: www.instagram.com/boutique.das.meias/?hl=pt

GARCIA & SILVA, LDA.

produtos comercializados
peúgas e collants

marcas de produto
Sibal

formas de pagamento
MB/numerário

localização
Rua 1º de Maio, nº24
Vila Nova de Sande
GPS: 41°27'47.2"N 8°20'47.6"W

como chegar:
(a partir da saída da auto-estrada) Na 1ª rotunda, siga pela 3ª saída para N206> Continue em frente para permanecer na N206> Na 2ª rotunda, siga pela 1ª saída e continue na N206> Na 3ª rotunda, siga pela 1ª saída para a Rua Gandra> A 400 metros, a Rua Gandra vira ligeiramente à esquerda e torna-se na Rua Emílio Castelar Guimarães> Vire à esquerda para continuar na Rua Emílio Castelar Guimarães> Após 700 metros, vire à esquerda em direção à Rua da Ponte> A 550 metros, vire à direita em direção à Rua Primeiro de Maio> Após 140 metros, o destino encontra-se à direita.

estacionamento
veículos ligeiros e autocarros de turismo

horário
segunda a sexta-feira: 9h00-12h00/14h00-18h30
sábado: 8h30-12h30

contactos
tel.: +351 253 576 268
e-mail: garciasilvaloja@gmail.com
website: www.garciasilva.pt
facebook: www.facebook.com/lojafabricagarcia/
instagram: www.instagram.com/loja_garcia_silva/

têxteis -lar

ALGODON BLANCO TÊXTEIS, LDA.

produtos comercializados
têxteis lar

marcas de produto
Algodon Blanco
Home Glam
Leiper

formas de pagamento
MB/numerário

localização
Rua Camilo Castelo Branco, loja2
(no centro da cidade)
GPS: 41°26'19.4"N 8°17'28.1"W

como chegar:
(a partir da saída da auto-estrada) Na 1ª rotunda, sair na 2ª saída para a variante, sentido Guimarães> Sair na 1ª saída à direita e a 200 metros, sair na saída à esquerda em direção ao centro da cidade> Na rotunda sair na 2ª saída em direção à Avenida D. João IV> A meio da avenida, virar na 1ª à esquerda, a 50 metros à direita e contornar os prédios até ao fim da rua Camilo Castelo Branco> A loja fica à direita.

estacionamento
veículos ligeiros e autocarros de turismo

horário
segunda a sábado: 10h00-13h30h/14h30-19h00

contactos
tel.: +351 253 065 557/ + 351 937 102 766
e-mail: loja@algodonblanco.pt
website: www.algodonblanco.pt

CRISPIM ABREU, LDA.

produtos comercializados
têxteis lar, vestuário, calçado de criança e outros acessórios

marcas de produto
Casasoft
Agatha Ruiz de la Prada

produtos Eco Friendly
Global Organic Textile (GOTS)
Recycled Claim Standard (RCS)
Organic Content Standard (OCS)
Artigos BCI – Better Cotton Iniciative
Standard 100 by OEKO-TEX

formas de pagamento
MB/numerário

localização
Rua de S. Bartolomeu (junto à Capela de S. Bartolomeu)
Serzedelo
GPS: 41°24'02,282"N
8°23'00,722"W

como chegar:
(a partir da saída da auto-estrada) Saída em direção à VIM> Na rotunda virar na 1ª saída (direção a Joane, Riba de Ave,...) > Virar à direita na 2ª saída e a Loja de Fábrica aparece logo a 50 metros do lado direito.

estacionamento
veículos ligeiros e autocarros de turismo

horário
terça a sexta-feira: 10h00-12h00/13h00-19h00
sábado: 10h00-13h00

contactos
tel.: +351 252 900 850
e-mail: info@crispimabreu.pt
website: www.crispimabreu.pt

EMPRESA INDUSTRIAL SAMPEDRO, S.A.

produtos comercializados
têxteis lar

marcas de produto
Sampedro

formas de pagamento
MB/numerário

localização
Rua S. Pedro, nº227
Lordelo
GPS: 41°22'9.44"N 8°22'48.50"W

como chegar
(a partir da saída da auto-estrada) Sair na portagem de Serzedelo> Virar à direita> Na rotunda, sair na 2ª saída> Na próxima rotunda sair na 2ª saída> 1ª saída à esquerda (Sto. Tirso/Guimarães/ Lordelo Centro)> Virar à direita (Sto. Tirso/Guimarães/Lordelo Centro)> Na rotunda, sair na 2ª saída e logo a seguir virar à esquerda> No fundo da rua fica a empresa Sampedro.

estacionamento
veículos ligeiros e autocarros de turismo

acessível a deficientes motores

horário
segunda a quinta-feira: 9h00-12h00/14h00-17h30
sexta-feira: 9h00-12h00/ 14h00-17h00

contactos
tel.: +351 252 820 800
e-mail: sampedro@sampedro.pt
website: www.sampedro.pt

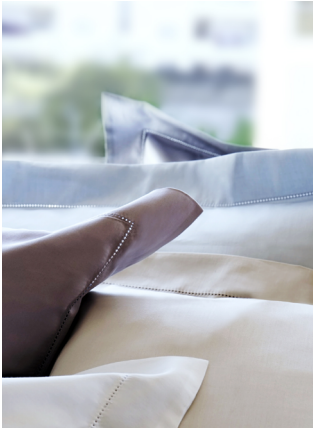

LAMEIRINHO, INDÚSTRIA TÊXTIL, S.A.

produtos comercializados
têxteis lar

marcas de produto
Lameirinho
Hierba
Asa

formas de pagamento
MB/numerário

localização
Rua do Lameirinho
São Jorge de Selho
GPS 41°25'12"N 8°21' 31"W

como chegar:
(a partir da saída da auto-estrada) Saída em direção a Serzedelo, Vizela, Pevidém/Riba de Ave, depois seguir sempre as indicações PEVIDÉM até chegar à Lameirinho.

estacionamento
veículos ligeiros e autocarros de turismo

horário
segunda a sexta feira: 10h00 -19h00
sábado: 10h00 -12h30 / 15h00-17h30
horário de verão (24 julho a 4 de setembro 2021)
segunda a sexta feira: 10h00 -19h00
sábado: 10h00 -12h30

contactos
tel.: + 351 253 422 087
e-mail: loja@lameirinho.pt
website: www.lameirinho.pt
facebook: www.facebook.com/Lameirinho.pt/

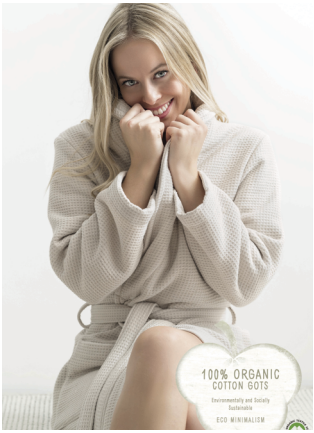

LASA – ARMANDO DA SILVA ANTUNES, S.A.

produtos comercializados
têxteis lar, produtos de decoração

marcas de produto
Lasa
Lasa Home
Lasarito
Luzmont
Blumara
Kleinmann

produtos Eco Friendly
Bio Ficus
Bio Edipo
Produtos orgânico Gots: artigos de banho e sauna

formas de pagamento
MB/visa/numerário

localização
Estrada Nacional 105, nº3344
Nespereira
GPS: 41°23'59.968"N
8°19'24.737"W

como chegar
(a partir da saída da auto-estrada) Saída Serzedelo/Riba de Ave> Na Rua Arnaldo Gama, siga para sudeste> Vire à direita em direção à Rua da Eirinha/ N310> Depois de 400 metros, vire à esquerda em direção à Rua General Humberto Delgado> Continue até à Rua Padre António Pereira da Silva durante 1,9 Km> Continue até à Rua Vila Meã e a 600 metros, vire à esquerda em direção à N105> Na rotunda, siga pela 3ª saída e continue na N105> O seu destino encontra-se a 150 metros à direita.

estacionamento
veículos ligeiros e autocarros de turismo

horário
segunda a sexta-feira: 10h00-19h00
sábado: 10h00-13h00/15h00-19h00

contactos
tel.: +351 253 567 301
e-mail: lasa.outlet@mail.telepac.pt/susanasilva.lasa@gmail.com
website: www.lasanet.pt
facebook: https://business.facebook.com/larshopoutlet/

MORETEXTILE
(Coelima, Indústrias Têxteis, S.A., António de Almeida & Filhos, Têxteis, S.A. /JMA Felpos S.A.)

produtos comercializados
têxteis lar (roupa de cama, banho, mesa, cozinha)

marcas de produto
Coelima
Home Concept
Nicoleta
JMA
Arkhipelagos
Elias

produtos Eco Friendly
Algodão orgânico – Certificado GOTS
Eco Heather – Certificado CCS
Artigos BCI (não existe certificado, estamos referidos como membros no portal BCI (Better Cotton Iniciative))
Artigos Fairtrade – Certificado Fairtrade
Artigos reciclados – Certificado GRS

formas de pagamento
MB/Visa/numerário/ transferência bancária

localização
Rua do Miral, nº878
São Jorge de Selho
GPS: 41°25'36.3"N 8°21'32.7"W

como chegar
(a partir da saída da auto-estrada) Saída Guimarães/ Pevidém> Vire à esquerda direção a Guimarães/ Pevidém> Depois de 600 metros, vire à esquerda em direção à Rua da Eirinha/N310> Na rotunda, siga pela 2ª saída para a Rua da Variante/N310> 1300 metros à frente, vire à direita em direção à Rua da Cabreira> Depois de 600 metros, fazer a curva à esquerda em direção à Rua do Miral> O seu destino encontra-se à direita.

estacionamento
veículos ligeiros

acessível a deficientes motores

horário
segunda a sexta-feira: 13h00-19h00

contactos
tel.: +351 253 539 170
e-mail: loja@moretextilegroup.com
website: www.moretextilegroup.com

PEREIRA & FREITAS, LDA. VALENTINI BIANCO

produtos comercializados
têxteis lar (felpos)

marcas de produto
Valentini Bianco
Pierre Cardin

formas de pagamento
numerário

localização
Estrada Nacional 105, nº1250
Polvoreira
GPS: 41°27'47.1"N 8°20'48.7"W

como chegar
(a partir da saída da auto-estrada) Saída Guimarães Sul> Na rotunda, siga pela 2ª saída para Guimarães Centro/Vizela/Nespereira (650m)> Na rotunda, siga pela 1ª saída Guimarães Centro/Vizela/Nespereira (500m)> Na rotunda, siga pela 2ª saída para Vizela/Nespereira e N105> Continue a seguir a N105 durante 1km> Vire à direita (cerca de 100m após o semáforo).

estacionamento
veículos ligeiros

horário
encerrado temporariamente

contactos
tel.: +351 968 050 328
e-mail: manuela.pereira@valentini.mail.pt
website: www.valentinibianco.com

VITALTECIDOS
(SOCIEDADE TÊXTIL VITAL MARQUES RODRIGUES, FILHOS SA)

produtos comercializados
têxteis-lar (felpos, colchas, lençóis, resguardos, artigos de bebé)

marcas de produto
Vital Home

formas de pagamento
transferência bancária

localização
loja online
https://www.facebook.com/Vital.home.by.vital.tecidos/

horário
disponível 24h

contactos
tel.: +351 253 523 459
e-mail: lojaonline@vitaltecidos.com
website: www.vitaltecidos.com

vestuário

PÉ DE CHUMBO

produtos comercializados
vestuário de senhora

marcas de produto
Pé de Chumbo

formas de pagamento
numerário

localização
Rua Rainha D. Maria II, nº85
(no centro da cidade)
GPS: 41°26'33.1"N 8°17'38.0"W

como chegar
(a partir da saída da auto-estrada) Seguir a via rápida em direção ao Guimarãeshopping> Subir a Avenida Conde Margaride até ao cimo e nos segundos semáforos, virar à direita até ao Largo do Toural> Contornar o Largo do Toural em direção à Rua de Santo António> Seguir até ao final da rua e na rotunda sair na primeira à direita> Seguir em frente até ao Largo João Franco e continuar pela Rua Rainha D. Maria II> A loja encontra-se mais ou menos a meio do lado esquerdo quem vai na direção da Praça da Oliveira (atenção que o trânsito é cortado aos fins-de-semana, apenas funcionando para moradores).

estacionamento
veículos ligeiros

horário
mediante marcação

contactos
tel.: +351 910 203 650/ +351 253 571 436
e-mail: ines@pedechumbo.pt
website: www.pedechumbo.pt
facebook: www.facebook.com/pedechumbostore

WONDER ROUTINE – COMÉRCIO DE TÊXTEIS, S.A.

produtos comercializados
vestuário de bebé e criança

marcas de produto
Ohh La La
outras

formas de pagamento
MB/numerário

localização
Rua de Timor nº 477
Mascotelos
GPS: 41°25'50.0"N 8°18'20.6"W

como chegar
(a partir da saída da auto-estrada) sair para S.Tirso, na 1ª.Rotunda vira na 2ª.saída, segue em frente até poder virar à esquerda e logo de seguida à direita. Aí encontra a nossa loja.

estacionamento
veículos ligeiros na mesma rua ou nas ruas paralelas e perpendiculares

acessível a deficientes motores

horário
segunda a sexta-feira: 9h00-12h30/14h00-18h30
sábado: mediante marcação

contactos
tel.: +351 912 021 881 / +351 253 143 720
e-mail: financeiro@wonderroutine.pt
facebook: https://fb.me/ohhlala4

edição
CMG 2021

INFORMAÇÕES TURÍSTICAS

Posto de Turismo da Praça de S. Tiago
Loja Interativa de Turismo de Guimarães
tel: (+351) 253 421 221
Posto de Turismo da Rua Paio Galvão
tel: (+351) 253 421 233

info@visitguimaraes.travel
www.visitguimaraes.travel

GUIMARÃES
TURISMO